



COLETIVA DE IMPRENSA

Dyogo Oliveira

Novembro 2025



Estrutura do Mercado Brasileiro de Seguros

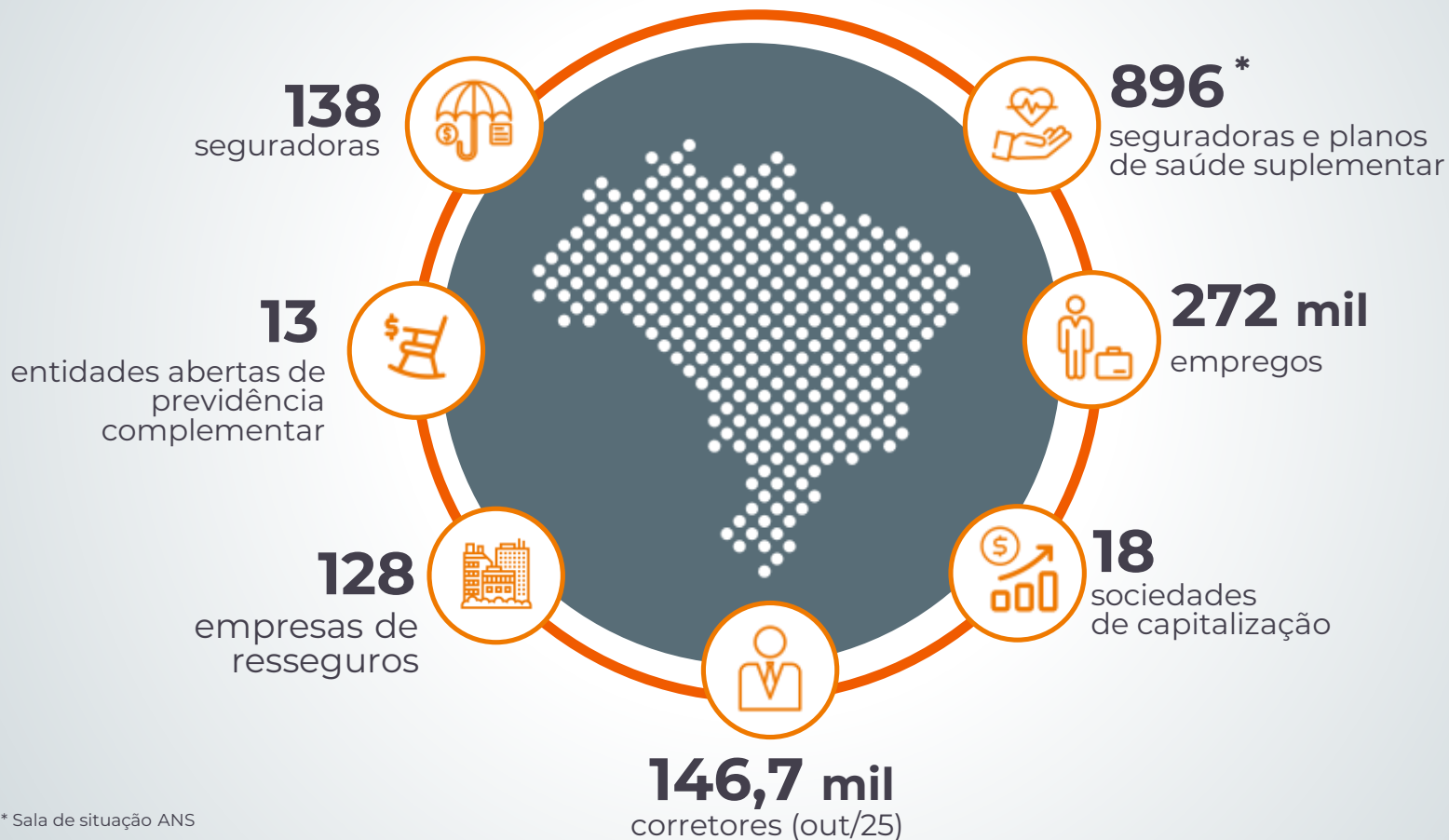



Evolução do Mercado Brasileiro de Seguros 2025

Arrecadação

SEGMENTO	Acumulado até ago		Variação nominal % 2025/2024
	2024	2025	
DANOS E RESPONSABILIDADES	88.409,82	94.169,32	6,51%
Automóvel	37.833,48	39.869,64	5,38%
Patrimonial	18.459,66	20.788,46	12,62%
Massificados	7.269,96	8.195,74	12,73%
Residencial	3.969,02	4.290,98	8,11%
Condomínio	557,54	740,07	32,74%
Grandes Riscos	6.210,10	6.717,54	8,17%
Risco de Engenharia	674,43	943,87	39,95%
Habitacional	4.674,24	5.254,88	12,42%
Transportes	3.982,08	4.264,82	7,10%
Riscos Financeiros	5.875,59	6.808,60	15,88%
Garantia	3.330,23	4.036,06	21,19%
Garantia Estendida	2.483,02	2.701,19	8,79%
Responsabilidade Civil	2.902,02	2.962,83	2,10%
Rural	9.295,23	8.667,86	-6,75%
COBERTURAS DE PESSOAS	178.934,75	163.071,28	-8,87%
Seguros de Pessoas	47.458,72	51.326,41	8,15%
Vida	22.171,76	24.673,56	11,28%
Prestamista	13.466,99	14.168,25	5,21%
Previdência Aberta	129.399,91	109.770,23	-15,17%
Família VGBL	121.323,58	102.080,87	-15,86%
Família PGBL	8.076,33	7.689,35	-4,80%
CAPITALIZAÇÃO	20.666,02	22.669,23	9,69%
Setor Segurador (s/ Saúde)	288.010,58	279.909,82	-2,81%
Saúde Suplementar*	151.952,41	170.610,56	12,28%
Setor Segurador*	361.515,79	376.668,07	4,19%

*Acumulado até junho

Arrecadação

Projeção arrecadação 2025

SEGMENTOS	Arrecadação 2024 (em R\$ Bi)	Projeção - Variação Nominal 2025/2024			
		em dez/24 (em R\$ Bi) (em Var %)		em out/25 (em R\$ Bi) (em Var %)	
DANOS E RESPONSABILIDADES	134,41	145,45	8,2%	144,09	7,2%
Automóveis	57,66	60,14	4,3%	61,35	6,4%
Patrimonial	28,06	32,00	14,0%	31,09	10,8%
Massificados	11,24	13,03	15,9%	12,58	11,9%
Grandes Riscos	8,79	10,08	14,7%	9,67	10,0%
Risco de Engenharia	1,10	1,21	9,8%	1,48	34,6%
Outros Patrimonial	1,16	1,21	4,2%	1,16	0,1%
Habitacional	7,16	7,97	11,3%	8,08	12,9%
Transportes	6,12	6,78	10,8%	6,35	3,8%
Riscos Financeiros	8,96	9,98	11,4%	10,28	14,7%
Garantia	5,08	5,83	14,7%	5,99	17,9%
Rural	14,16	15,01	6,0%	13,78	-2,7%
COBERTURAS DE PESSOAS	269,35	295,01	9,5%	240,53	-10,7%
Seguros de Pessoas	75,03	82,05	9,4%	80,96	7,9%
Vida	34,13	37,30	9,3%	38,09	11,6%
Prestamista	20,70	22,83	10,3%	21,67	4,7%
Previdência Aberta	194,33	212,97	9,6%	159,74	-17,8%
Família VGBL	178,26	195,73	9,8%	143,68	-19,4%
Família PGBL	15,31	16,50	7,8%	15,34	0,2%
CAPITALIZAÇÃO	32,04	33,80	5,5%	35,02	9,3%
Setor Segurador (s/ Saúde)	435,80	474,27	8,8%	419,68	-3,7%
SAÚDE (Arrecadação)	315,47	349,78	10,9%	345,76	9,6%
Setor Segurador	751,28	827,16	10,1%	765,55	1,9%

Produtos em
Destaque no
**Mercado Brasileiro
de Seguros 2025**



Produtos em Destaque no Mercado Brasileiro de Seguros 2025

Arrecadação - jan/ago

Seguro AUTOMÓVEL

Emplacamentos de veículos: *

- Setembro 25 x 24: **+3,9%**
- Jan/setembro 25 x 24: **+ 3,3%**

Cenário 2025:

- **2,5 milhões** de unidades emplacadas em **2024 (+14,0%)** - sendo este o maior percentual de aumento desde 2008 (+14,1%) – e até **set/25**, foram **1,8 milhão** de emplacamentos (base comparativa apreciada).
- Projeção Fenabreve: **+3,0%** nos emplacamentos (2,6 milhões de auto e comerciais leves).
- Aumento na venda de **veículos híbridos e elétricos: +56,3% de jan a set/25**.
- Crescimento da **venda no varejo (para PF)**.

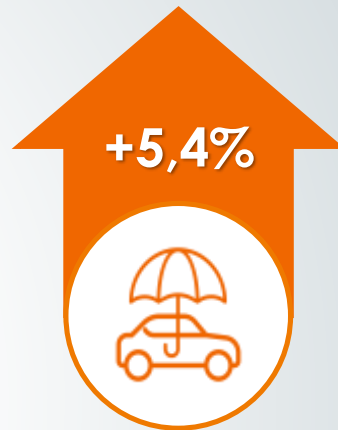

Projeção Variação Nominal 2025/2024

em dez/24

em out/25

+4,3%

+ 6,4%

*Fenabreve (auto e comerciais leves)

Produtos em Destaque no Mercado Brasileiro de Seguros 2025

Seguro AUTOMÓVEL

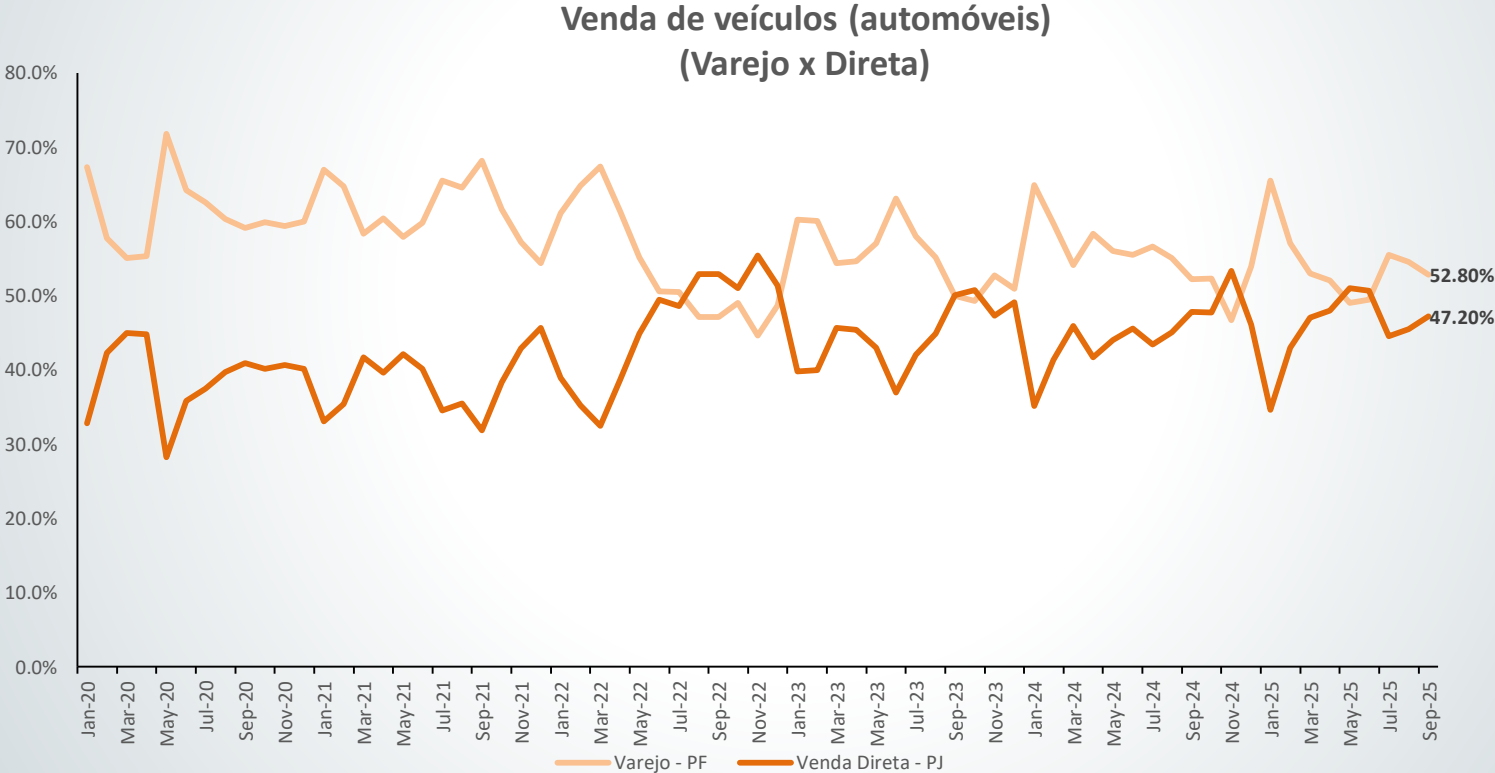

Produtos em Destaque no Mercado Brasileiro de Seguros 2025

Arrecadação - jan/ago

Seguro RESIDENCIAL, CONDOMÍNIO e HABITACIONAL

Crescimento de imóveis novos - Jan/julho*

Lançamentos:

+19,9% em unidades lançadas, impulsionadas
pelo Programa Minha Casa Minha Vida (+ **26,6%**)

Vendas:

+3,9% de unidades comercializadas com **+11,2%**
de unidades vendidas pela MCMV

Residencial	+ 8,1%	
Condomínio	+ 32,7%	
Habitacional	+ 12,4%	

	Projeção Variação Nominal 2025/2024	
	em dez/24	em out/25
Massificados	+15,9%	+ 11,9%
Habitacional	+11,3%	+ 12,9%

Fonte: Associação Brasileira de Incorporadoras Imobiliárias (ABRAINC).

Notas: (*) os valores foram estimados a partir dos dados disponíveis sobre o valor médio das unidades lançadas e vendidas por parte das empresas associadas e corrigidos pelo IPCA/IBGE com referência a julho/2025.

Produtos em Destaque no Mercado Brasileiro de Seguros 2025

Arrecadação - jan/ago

Seguro RURAL

- Arrecadação **R\$ 8,7 bilhões no período: -6,7%**
- A cobertura do seguro Rural no país deve alcançar em 2025 o menor patamar da história.
- A área protegida, que já caiu pela metade nos últimos anos, de 14 para 7 milhões de hectares em 2024, deve recuar para 3 milhões de hectares em 2025..
- Considerando o primeiro semestre de 2025, a taxa de cobertura do seguro Rural está em 2,3% (a mais baixa desde o início da série histórica, em dezembro de 2006). A maior já alcançada foi em 2021, de 16,3%.
- A baixa subvenção do governo no seguro rural no Brasil tem impactos profundos para os produtores quanto para o mercado segurador e a economia agrícola. Sem esse apoio, muitos agricultores deixam de contratar seguros, expondo-se a riscos climáticos e de mercado.

Projeção Variação Nominal 2025/2024	
em dez/24	em out/25
+6,0%	-2,7%

Produtos em Destaque no Mercado Brasileiro de Seguros 2025

Seguro RURAL

Subvenções seguem abaixo da expectativa, deixando produtores rurais desprotegidos em um momento de aumento de risco com a transição climática.



Produtos em Destaque no Mercado Brasileiro de Seguros 2025

Seguro RURAL

Taxa de Cobertura do PSR

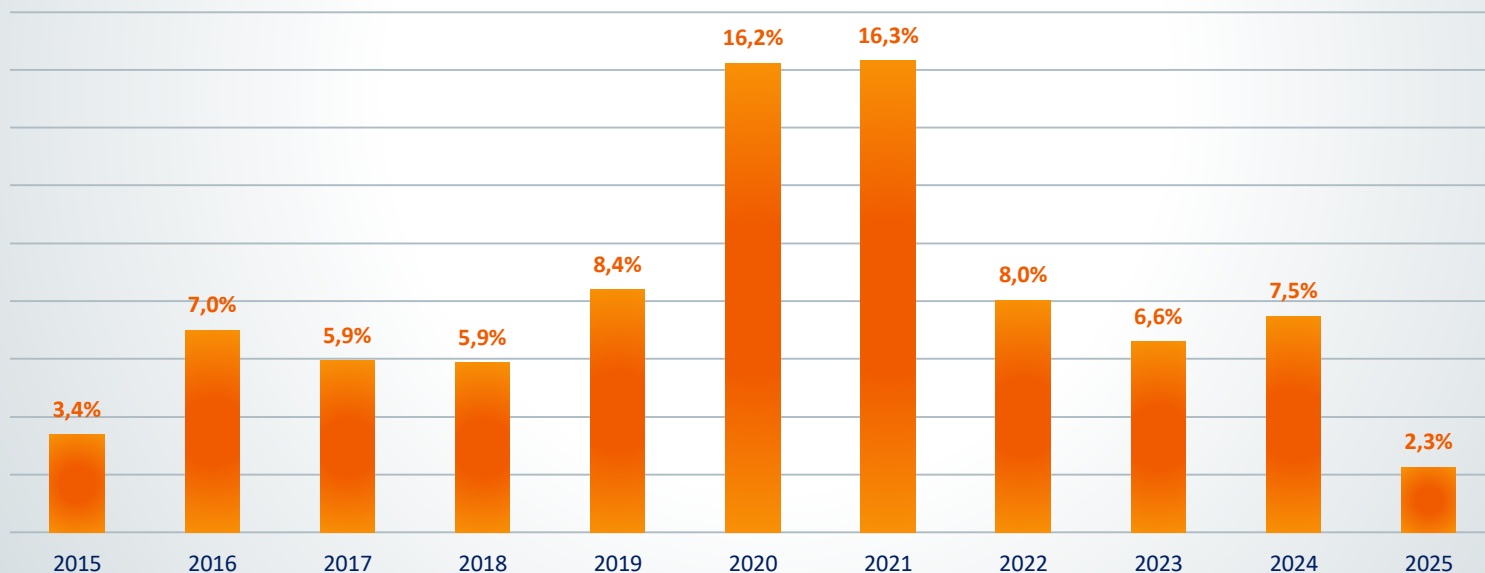

Produtos em Destaque no Mercado Brasileiro de Seguros 2025

Seguros contra RISCOS FINANCEIROS

- Instrumento essencial em contratos de obras públicas, concessões, licitações e questões fiscais.
- Perspectiva de aumento da demanda pelo **Garantia Judicial** devido ao estoque de processos do CARF a ser liquidado até o final de 2026.

	Projeção Variação Nominal 2025/2024	
	em dez/24	em out/25
Riscos Financeiros	+11,4%	+ 14,7%
Crédito	+8,7%	+ 5,6%
Garantia	+14,7%	+ 17,9%

IMPACTOS DO IOF NOS PLANOS VGBL

Edson Franco
Presidente Fenaprevi

2025



FenaPrevi

Federação Nacional de
Previdência Privada e Vida

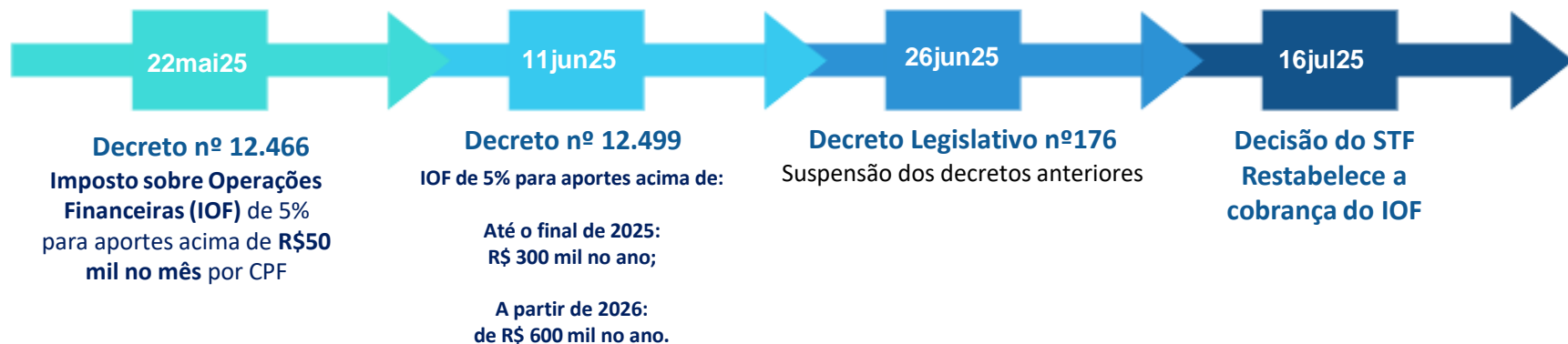

VGBL - CAPTAÇÃO BRUTA (em R\$ bi)

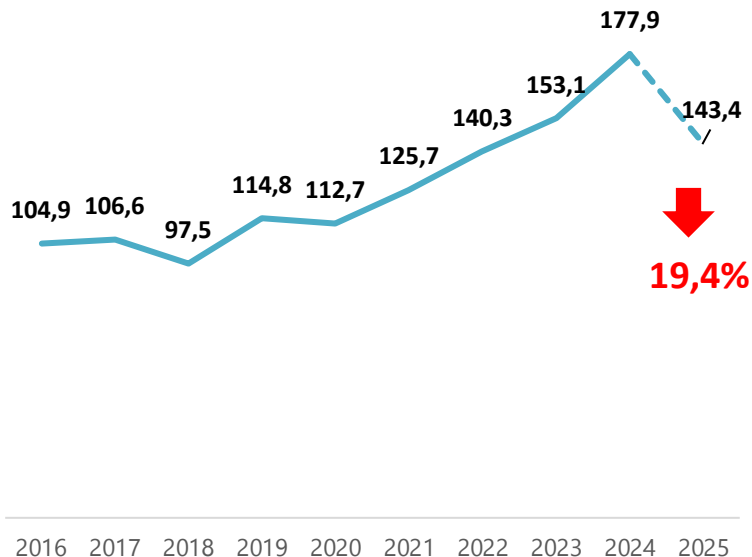

A cobrança do IOF gerou impacto na captação bruta do VGBL: está prevista uma queda de 19,4% para o fechamento de 2025

Obrigado! Conheça nossos canais:



WhatsApp



cnseg.org.br



noticiasdoseguro.org.br



Instagram



YouTube

